



Pastoor Smuldersstraat 3, 6576 DE Ooij

Vraagprijs € 589.000,- k.k.

Burgers Makelaardij
Bredestraat 2
6578 AV, LEUTH
Tel: 024-6632345
E-mail: mail@burgersmakelaardij.nl
www.burgersmakelaardij.nl



Omschrijving

Dichtbij de natuur van de Ooijpolder – goed onderhouden, levensloopbestendige vrijstaande woning met royale leefruimte en een prachtig aangelegde tuin.

Met een woonoppervlakte van 167 m² en een perceel van 380 m² is er aan ruimte geen gebrek. De fraai aangelegde tuin is een heerlijke plek om tot rust te komen en beschikt over een houten tuinhuis en de stenen berging aan de achterzijde van de woning.

Wonen in het groene hart van de Ooijpolder, met volop rust en ruimte om je heen? Dat kan in deze uitstekend onderhouden vrijstaande woning aan de Pastoor Smuldersstraat. De woning beschikt over maar liefst drie volwaardige slaapkamers, twee extra kamers die perfect dienst kunnen doen als werk- of logeerkamer, én een complete badkamer op de begane grond. Dit maakt de woning levensloopbestendig én uitermate geschikt voor werken aan huis of een groot gezin.

Kenmerken: perceel: 435 m² / woonoppervlakte 167 m² / bouwjaar 1993 / Energielabel B

Indeling:

Begane grond:

Entree met meterkast / slaapkamer / royale woonkamer met eet- en zithoek en openslaande deuren naar de tuin / trapkast / moderne open keuken voorzien van diverse inbouwapparatuur / gang / toilet met fontein / berging met opstelling van de cv-ketel / badkamer met dakraam, ligbad, douchehoek, wastafel en toilet / tweede slaapkamer / multifunctionele kamer met eigen entree vanaf buiten, ideaal als werkruimte of praktijk aan huis.

Eerste verdieping:

Ruime overloop / derde slaapkamer / mogelijkheid voor extra slaapkamer.

Bijzonderheden:

- de platte daken van de woning zijn in 2023 vervangen.
- het schilderwerk van de woning is in 2023 uitgevoerd.

De woning ligt aan de rand van het dorp Ooij, direct grenzend aan de prachtige natuur van De Gelderse Poort. Hier kun je eindeloos wandelen, fietsen en genieten van het buitenleven. Struin langs de Bisonbaai, het schilderachtige Persingen of ontdek de Millingerwaard. Op slechts enkele minuten ligt de heuvelrug van Berg en Dal, ideaal voor boswandelingen of een sportieve uitdaging. En wil je de stad opzoeken? Het bruisende centrum van Nijmegen ligt op slechts 5,5 kilometer afstand.

Voorzieningen:

Ooij beschikt over een goed voorzieningenniveau met onder andere een supermarkt, huisarts, basisschool, sportclubs, dorps huis en openbaar vervoer – allemaal op loopafstand. Bovendien kent het dorp een actief en hecht verenigingsleven.

Meer weten?

Bekijk alle informatie en foto's op de eigen website van deze woning: pastoorsmuldersstraat3.nl.

Nieuwsgierig geworden? We laten je deze unieke woning graag zien!

Kenmerken

Vraagprijs	: € 589.000,00
Soort	: Woonhuis
Type woning	: Vrijstaande woning
Aantal kamers	: 6 kamers waarvan 3 slaapkamer(s)
Inhoud woning	: 619 m ³
Perceel oppervlakte	: 435 m ²
Gebruiksoppervlakte woonfunctie	: 167 m ²
Soort woning	: Eengezinswoning
Bouwjaar	: 1993
Tuin	: Achtertuin, voortuin
Hoofdtuin	: Achtertuin 165 m ²
Garage	: Geen garage
Energie label	: B

Locatie

Pastoor Smuldersstraat 3
6576 DE OOIJ



Foto's



Foto's



Foto's



Foto's



Foto's



Foto's



Plattegrond



Aan de plattegronden kunnen geen rechten worden ontleend
© Zibber www.zibber.nl

Plattegrond

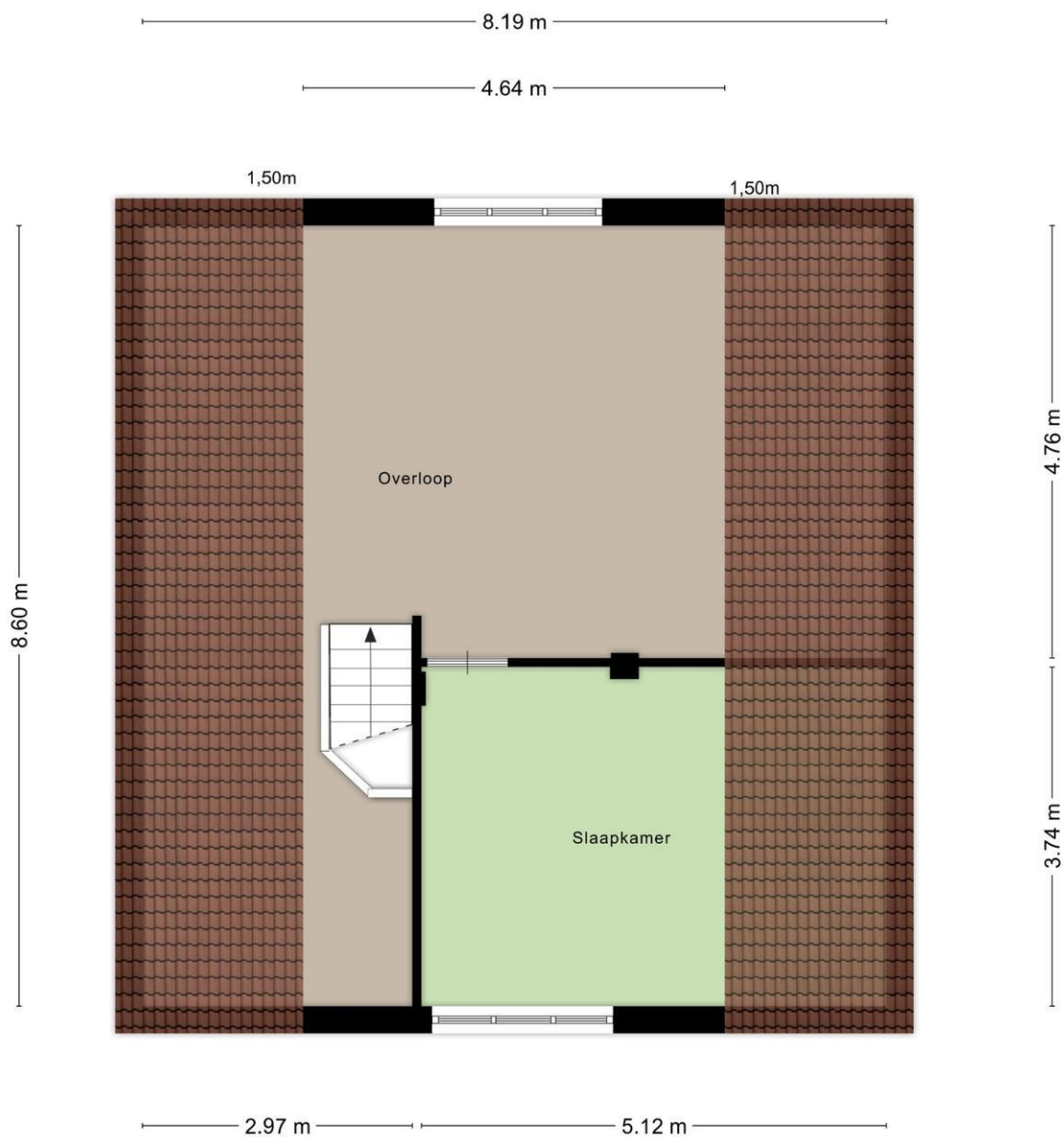

Aan de plattegronden kunnen geen rechten worden ontleend
© Zibber www.zibber.nl

Plattegrond

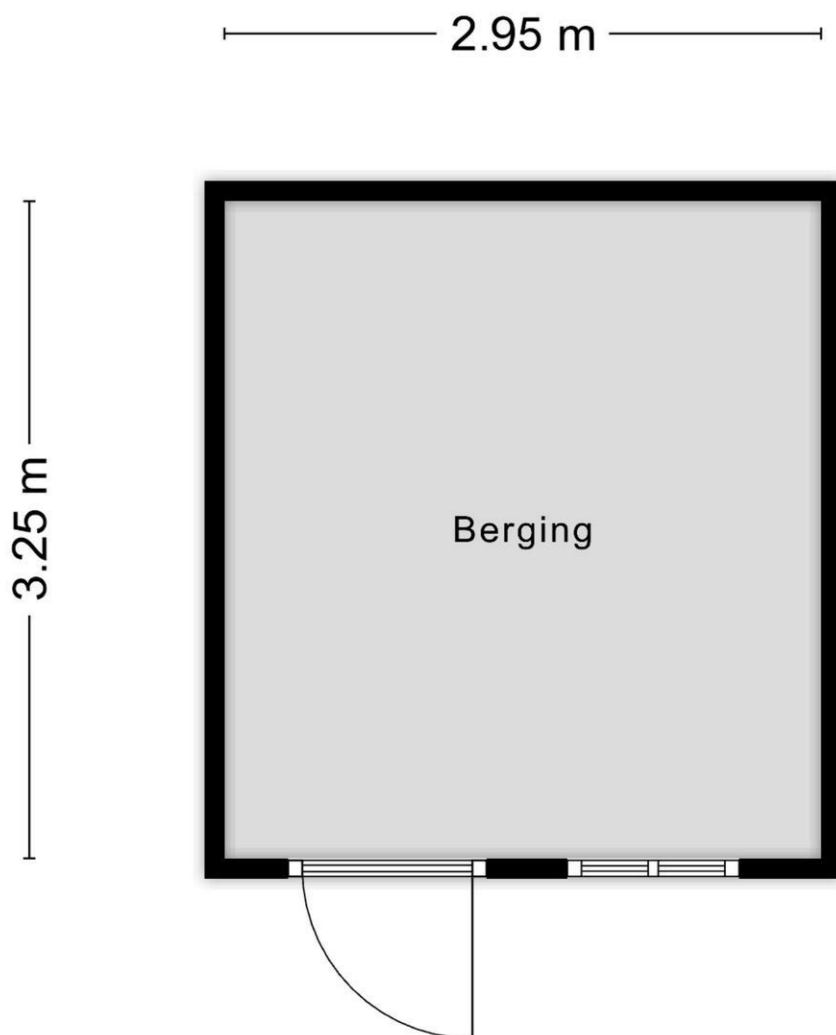

Aan de plattegronden kunnen geen rechten worden ontleend
© Zibber www.zibber.nl

Lijst van zaken

	Blijft achter	Gaat mee	Kan worden overgenomen	n.v.t.
Woning				
<i>Interieur</i>				
Verlichting, te weten:				
- Inbouwspots/dimmers	<input checked="" type="checkbox"/>	<input type="checkbox"/>	<input type="checkbox"/>	<input type="checkbox"/>
- Opbouwspots/armaturen/lampen/dimmers	<input checked="" type="checkbox"/>	<input type="checkbox"/>	<input type="checkbox"/>	<input type="checkbox"/>
- Losse (hang)lampen	<input type="checkbox"/>	<input checked="" type="checkbox"/>	<input type="checkbox"/>	<input type="checkbox"/>
-	<input type="checkbox"/>	<input type="checkbox"/>	<input type="checkbox"/>	<input checked="" type="checkbox"/>
-	<input type="checkbox"/>	<input type="checkbox"/>	<input type="checkbox"/>	<input checked="" type="checkbox"/>
(Losse)kasten, legplanken, te weten:				
-	<input type="checkbox"/>	<input type="checkbox"/>	<input type="checkbox"/>	<input checked="" type="checkbox"/>
-	<input type="checkbox"/>	<input type="checkbox"/>	<input type="checkbox"/>	<input checked="" type="checkbox"/>
Raamdecoratie/zonwering binnen, te weten:				
- Gordijnrails	<input checked="" type="checkbox"/>	<input type="checkbox"/>	<input type="checkbox"/>	<input type="checkbox"/>
- Gordijnen	<input checked="" type="checkbox"/>	<input type="checkbox"/>	<input type="checkbox"/>	<input type="checkbox"/>
- Overgordijnen	<input checked="" type="checkbox"/>	<input type="checkbox"/>	<input type="checkbox"/>	<input type="checkbox"/>
- Vitrages	<input checked="" type="checkbox"/>	<input type="checkbox"/>	<input type="checkbox"/>	<input type="checkbox"/>
- Rolgordijnen	<input type="checkbox"/>	<input type="checkbox"/>	<input type="checkbox"/>	<input checked="" type="checkbox"/>
- Lamellen	<input type="checkbox"/>	<input type="checkbox"/>	<input type="checkbox"/>	<input checked="" type="checkbox"/>
- Jaloezieën	<input type="checkbox"/>	<input type="checkbox"/>	<input type="checkbox"/>	<input checked="" type="checkbox"/>
- (Losse) horren/rolhorren	<input checked="" type="checkbox"/>	<input type="checkbox"/>	<input type="checkbox"/>	<input type="checkbox"/>
-	<input type="checkbox"/>	<input type="checkbox"/>	<input type="checkbox"/>	<input checked="" type="checkbox"/>
-	<input type="checkbox"/>	<input type="checkbox"/>	<input type="checkbox"/>	<input checked="" type="checkbox"/>
Vloerdecoratie, te weten:				
- Vloerbedekking	<input checked="" type="checkbox"/>	<input type="checkbox"/>	<input type="checkbox"/>	<input type="checkbox"/>
- Parketvloer	<input type="checkbox"/>	<input type="checkbox"/>	<input type="checkbox"/>	<input checked="" type="checkbox"/>
- Houten vloer(delen)	<input type="checkbox"/>	<input type="checkbox"/>	<input type="checkbox"/>	<input checked="" type="checkbox"/>
- Laminaat	<input checked="" type="checkbox"/>	<input type="checkbox"/>	<input type="checkbox"/>	<input type="checkbox"/>
- Plavuizen	<input checked="" type="checkbox"/>	<input type="checkbox"/>	<input type="checkbox"/>	<input type="checkbox"/>
-	<input type="checkbox"/>	<input type="checkbox"/>	<input type="checkbox"/>	<input checked="" type="checkbox"/>
-	<input type="checkbox"/>	<input type="checkbox"/>	<input type="checkbox"/>	<input checked="" type="checkbox"/>
(Voorzet) openhaard met toebehoren	<input type="checkbox"/>	<input type="checkbox"/>	<input type="checkbox"/>	<input checked="" type="checkbox"/>
Allesbrander	<input type="checkbox"/>	<input type="checkbox"/>	<input type="checkbox"/>	<input checked="" type="checkbox"/>
Houtkachel	<input type="checkbox"/>	<input type="checkbox"/>	<input type="checkbox"/>	<input checked="" type="checkbox"/>
(Gas)kachels	<input type="checkbox"/>	<input type="checkbox"/>	<input type="checkbox"/>	<input checked="" type="checkbox"/>

	Blijft achter	Gaat mee	Kan worden overgenomen	n.v.t.
Designradiator(en)	<input type="checkbox"/>	<input type="checkbox"/>	<input type="checkbox"/>	<input checked="" type="checkbox"/>
Radiatorafwerking	<input checked="" type="checkbox"/>	<input type="checkbox"/>	<input type="checkbox"/>	<input type="checkbox"/>
Overig, te weten:				
- Spiegelwanden	<input type="checkbox"/>	<input type="checkbox"/>	<input type="checkbox"/>	<input checked="" type="checkbox"/>
- Schilderij ophangstelsysteem	<input type="checkbox"/>	<input type="checkbox"/>	<input type="checkbox"/>	<input checked="" type="checkbox"/>

Keuken

Keukenblok (met bovenkasten)	<input checked="" type="checkbox"/>	<input type="checkbox"/>	<input type="checkbox"/>	<input type="checkbox"/>
Keuken (inbouw)apparatuur, te weten:				
- Kookplaat	<input checked="" type="checkbox"/>	<input type="checkbox"/>	<input type="checkbox"/>	<input type="checkbox"/>
- (Gas)fornuis	<input checked="" type="checkbox"/>	<input type="checkbox"/>	<input type="checkbox"/>	<input type="checkbox"/>
- Afzuigkap	<input checked="" type="checkbox"/>	<input type="checkbox"/>	<input type="checkbox"/>	<input type="checkbox"/>
- Magnetron	<input type="checkbox"/>	<input type="checkbox"/>	<input type="checkbox"/>	<input checked="" type="checkbox"/>
- Oven	<input type="checkbox"/>	<input type="checkbox"/>	<input type="checkbox"/>	<input checked="" type="checkbox"/>
- Combi-oven/combimagnetron	<input checked="" type="checkbox"/>	<input type="checkbox"/>	<input type="checkbox"/>	<input type="checkbox"/>
- Koelkast	<input checked="" type="checkbox"/>	<input type="checkbox"/>	<input type="checkbox"/>	<input type="checkbox"/>
- Vriezer	<input type="checkbox"/>	<input type="checkbox"/>	<input type="checkbox"/>	<input checked="" type="checkbox"/>
- Koel-vriescombinatie	<input type="checkbox"/>	<input type="checkbox"/>	<input type="checkbox"/>	<input checked="" type="checkbox"/>
- Vaatwasser	<input checked="" type="checkbox"/>	<input type="checkbox"/>	<input type="checkbox"/>	<input type="checkbox"/>
- Quooker	<input type="checkbox"/>	<input type="checkbox"/>	<input type="checkbox"/>	<input checked="" type="checkbox"/>
- Koffiezetapparaat	<input type="checkbox"/>	<input type="checkbox"/>	<input type="checkbox"/>	<input checked="" type="checkbox"/>
-	<input type="checkbox"/>	<input type="checkbox"/>	<input type="checkbox"/>	<input checked="" type="checkbox"/>
-	<input type="checkbox"/>	<input type="checkbox"/>	<input type="checkbox"/>	<input checked="" type="checkbox"/>
Keukenaccessoires, te weten:				
-	<input type="checkbox"/>	<input type="checkbox"/>	<input type="checkbox"/>	<input checked="" type="checkbox"/>
-	<input type="checkbox"/>	<input type="checkbox"/>	<input type="checkbox"/>	<input checked="" type="checkbox"/>

Sanitair/sauna

Toilet met de volgende toebehoren:				
- Toilet	<input checked="" type="checkbox"/>	<input type="checkbox"/>	<input type="checkbox"/>	<input type="checkbox"/>
- Toilethouder	<input checked="" type="checkbox"/>	<input type="checkbox"/>	<input type="checkbox"/>	<input type="checkbox"/>
- Toiletborstel(houder)	<input checked="" type="checkbox"/>	<input type="checkbox"/>	<input type="checkbox"/>	<input type="checkbox"/>
- Fontein	<input checked="" type="checkbox"/>	<input type="checkbox"/>	<input type="checkbox"/>	<input type="checkbox"/>
-	<input type="checkbox"/>	<input type="checkbox"/>	<input type="checkbox"/>	<input checked="" type="checkbox"/>
-	<input type="checkbox"/>	<input type="checkbox"/>	<input type="checkbox"/>	<input checked="" type="checkbox"/>
Badkamer met de volgende toebehoren:				
- Ligbad	<input checked="" type="checkbox"/>	<input type="checkbox"/>	<input type="checkbox"/>	<input type="checkbox"/>
- Jacuzzi/whirlpool	<input type="checkbox"/>	<input type="checkbox"/>	<input type="checkbox"/>	<input checked="" type="checkbox"/>
- Douche (cabine/scherm)	<input checked="" type="checkbox"/>	<input type="checkbox"/>	<input type="checkbox"/>	<input type="checkbox"/>
- Stoomdouche (cabine)	<input type="checkbox"/>	<input type="checkbox"/>	<input type="checkbox"/>	<input checked="" type="checkbox"/>
- Wastafel	<input checked="" type="checkbox"/>	<input type="checkbox"/>	<input type="checkbox"/>	<input type="checkbox"/>

	Blijft achter	Gaat mee	Kan worden overgenomen	n.v.t.
- Wastafelmeubel	<input checked="" type="checkbox"/>	<input type="checkbox"/>	<input type="checkbox"/>	<input type="checkbox"/>
- Planchet	<input type="checkbox"/>	<input type="checkbox"/>	<input type="checkbox"/>	<input checked="" type="checkbox"/>
- Toiletkast	<input type="checkbox"/>	<input type="checkbox"/>	<input type="checkbox"/>	<input checked="" type="checkbox"/>
- Toilet	<input checked="" type="checkbox"/>	<input type="checkbox"/>	<input type="checkbox"/>	<input type="checkbox"/>
- Toilethouder	<input checked="" type="checkbox"/>	<input type="checkbox"/>	<input type="checkbox"/>	<input type="checkbox"/>
- Toiletborstel(houder)	<input checked="" type="checkbox"/>	<input type="checkbox"/>	<input type="checkbox"/>	<input type="checkbox"/>
-	<input type="checkbox"/>	<input type="checkbox"/>	<input type="checkbox"/>	<input checked="" type="checkbox"/>
-	<input type="checkbox"/>	<input type="checkbox"/>	<input type="checkbox"/>	<input checked="" type="checkbox"/>
Sauna met toebehoren	<input type="checkbox"/>	<input type="checkbox"/>	<input type="checkbox"/>	<input checked="" type="checkbox"/>
	<input type="checkbox"/>	<input type="checkbox"/>	<input type="checkbox"/>	<input checked="" type="checkbox"/>
	<input type="checkbox"/>	<input type="checkbox"/>	<input type="checkbox"/>	<input checked="" type="checkbox"/>

Exterieur/installaties/veiligheid/energiebesparing

Schotel/antenne	<input type="checkbox"/>	<input type="checkbox"/>	<input type="checkbox"/>	<input checked="" type="checkbox"/>
Brievenbus	<input checked="" type="checkbox"/>	<input type="checkbox"/>	<input type="checkbox"/>	<input type="checkbox"/>
Kluis	<input type="checkbox"/>	<input type="checkbox"/>	<input type="checkbox"/>	<input checked="" type="checkbox"/>
(Voordeur)bel	<input checked="" type="checkbox"/>	<input type="checkbox"/>	<input type="checkbox"/>	<input type="checkbox"/>
Alarminstallatie	<input type="checkbox"/>	<input type="checkbox"/>	<input type="checkbox"/>	<input checked="" type="checkbox"/>
(Veiligheids)sloten en overige inbraakpreventie	<input type="checkbox"/>	<input type="checkbox"/>	<input type="checkbox"/>	<input checked="" type="checkbox"/>
Rookmelders	<input checked="" type="checkbox"/>	<input type="checkbox"/>	<input type="checkbox"/>	<input type="checkbox"/>
(Klok)thermostaat	<input checked="" type="checkbox"/>	<input type="checkbox"/>	<input type="checkbox"/>	<input type="checkbox"/>
Airconditioning	<input type="checkbox"/>	<input type="checkbox"/>	<input type="checkbox"/>	<input checked="" type="checkbox"/>
Warmwatervoorziening, te weten:				
- Via CV-installatie	<input checked="" type="checkbox"/>	<input type="checkbox"/>	<input type="checkbox"/>	<input type="checkbox"/>
- Boiler	<input type="checkbox"/>	<input type="checkbox"/>	<input type="checkbox"/>	<input checked="" type="checkbox"/>
- Geiser	<input type="checkbox"/>	<input type="checkbox"/>	<input type="checkbox"/>	<input checked="" type="checkbox"/>
-	<input type="checkbox"/>	<input type="checkbox"/>	<input type="checkbox"/>	<input checked="" type="checkbox"/>
-	<input type="checkbox"/>	<input type="checkbox"/>	<input type="checkbox"/>	<input checked="" type="checkbox"/>
-	<input type="checkbox"/>	<input type="checkbox"/>	<input type="checkbox"/>	<input checked="" type="checkbox"/>
Screens	<input checked="" type="checkbox"/>	<input type="checkbox"/>	<input type="checkbox"/>	<input type="checkbox"/>
Rolluiken	<input type="checkbox"/>	<input type="checkbox"/>	<input type="checkbox"/>	<input checked="" type="checkbox"/>
Zonwering buiten	<input checked="" type="checkbox"/>	<input type="checkbox"/>	<input type="checkbox"/>	<input type="checkbox"/>
-	<input type="checkbox"/>	<input type="checkbox"/>	<input type="checkbox"/>	<input checked="" type="checkbox"/>
-	<input type="checkbox"/>	<input type="checkbox"/>	<input type="checkbox"/>	<input checked="" type="checkbox"/>
-	<input type="checkbox"/>	<input type="checkbox"/>	<input type="checkbox"/>	<input checked="" type="checkbox"/>
Isolatievoorzieningen (voorzetramen/radiatorfolie etc.), te weten:				
-	<input type="checkbox"/>	<input type="checkbox"/>	<input type="checkbox"/>	<input checked="" type="checkbox"/>
-	<input type="checkbox"/>	<input type="checkbox"/>	<input type="checkbox"/>	<input checked="" type="checkbox"/>
Telefoonaansluiting/internetaansluiting	<input type="checkbox"/>	<input type="checkbox"/>	<input type="checkbox"/>	<input checked="" type="checkbox"/>
Veiligheidsschakelaar wasautomaat	<input type="checkbox"/>	<input type="checkbox"/>	<input type="checkbox"/>	<input checked="" type="checkbox"/>
Waterslot wasautomaat	<input type="checkbox"/>	<input type="checkbox"/>	<input type="checkbox"/>	<input checked="" type="checkbox"/>
Zonnepanelen	<input type="checkbox"/>	<input type="checkbox"/>	<input type="checkbox"/>	<input checked="" type="checkbox"/>
Oplaadpunt elektrische auto	<input type="checkbox"/>	<input type="checkbox"/>	<input type="checkbox"/>	<input checked="" type="checkbox"/>

Burgers Makelaardij
Bredestraat 2
6578 AV, LEUTH
Tel: 024-6632345
E-mail: mail@burgersmakelaardij.nl
www.burgersmakelaardij.nl



	Blijft achter	Gaat mee	Kan worden overgenomen	n.v.t.
Tuin				
<i>Inrichting</i>				
Tuinaanleg/bestrating	<input checked="" type="checkbox"/>	<input type="checkbox"/>	<input type="checkbox"/>	<input type="checkbox"/>
Beplanting	<input checked="" type="checkbox"/>	<input type="checkbox"/>	<input type="checkbox"/>	<input type="checkbox"/>
	<input type="checkbox"/>	<input type="checkbox"/>	<input type="checkbox"/>	<input checked="" type="checkbox"/>
<i>Verlichting/installaties</i>				
Buitenverlichting	<input checked="" type="checkbox"/>	<input type="checkbox"/>	<input type="checkbox"/>	<input type="checkbox"/>
Tijd- of schemerschakelaar/bewegingsmelder	<input checked="" type="checkbox"/>	<input type="checkbox"/>	<input type="checkbox"/>	<input type="checkbox"/>
	<input type="checkbox"/>	<input type="checkbox"/>	<input type="checkbox"/>	<input checked="" type="checkbox"/>
<i>Bebouwing</i>				
Tuinhuis/buitenberging	<input checked="" type="checkbox"/>	<input type="checkbox"/>	<input type="checkbox"/>	<input type="checkbox"/>
Kasten/werkbank in tuinhuis/berging	<input checked="" type="checkbox"/>	<input type="checkbox"/>	<input type="checkbox"/>	<input type="checkbox"/>
(Broei)kas	<input type="checkbox"/>	<input type="checkbox"/>	<input type="checkbox"/>	<input checked="" type="checkbox"/>
	<input type="checkbox"/>	<input type="checkbox"/>	<input type="checkbox"/>	<input checked="" type="checkbox"/>
	<input type="checkbox"/>	<input type="checkbox"/>	<input type="checkbox"/>	<input checked="" type="checkbox"/>
<i>Overig</i>				
Overige tuin, te weten:				
- (Sier)hek	<input checked="" type="checkbox"/>	<input type="checkbox"/>	<input type="checkbox"/>	<input type="checkbox"/>
- Vlaggenmast(houder)	<input type="checkbox"/>	<input type="checkbox"/>	<input type="checkbox"/>	<input checked="" type="checkbox"/>
-	<input type="checkbox"/>	<input type="checkbox"/>	<input type="checkbox"/>	<input checked="" type="checkbox"/>
-	<input type="checkbox"/>	<input type="checkbox"/>	<input type="checkbox"/>	<input checked="" type="checkbox"/>
<i>Overig</i>				
Zijn er zaken die geen eigendom zijn van verkoper omdat er sprake is van een leasecontract of huurcontract. Zo ja, neemt verkoper de zaak mee of wordt het betreffende contract overgenomen?	Ja	Nee	Gaat mee	Moet worden overgenomen
CV	<input type="checkbox"/>	<input checked="" type="checkbox"/>	<input type="checkbox"/>	<input type="checkbox"/>
Boiler	<input type="checkbox"/>	<input checked="" type="checkbox"/>	<input type="checkbox"/>	<input type="checkbox"/>
Zonnepanelen	<input type="checkbox"/>	<input checked="" type="checkbox"/>	<input type="checkbox"/>	<input type="checkbox"/>
	<input type="checkbox"/>	<input checked="" type="checkbox"/>	<input type="checkbox"/>	<input type="checkbox"/>
	<input type="checkbox"/>	<input checked="" type="checkbox"/>	<input type="checkbox"/>	<input type="checkbox"/>
	<input type="checkbox"/>	<input checked="" type="checkbox"/>	<input type="checkbox"/>	<input type="checkbox"/>
Bijlage(n) over te nemen contracten:				
-				
-				

Belangrijke informatie voor de koper

Vrijblijvende aanbieding

Deze verkoopbrochure is door ons met de grootst mogelijke zorg samengesteld. Ondanks dat de gegevens veelal afkomstig zijn van de verkoper, de gemeente of het kadaster, blijft de mogelijkheid bestaan dat er fouten, afwijkingen of onvolledigheden in de omschrijving en/of tekeningen aanwezig zijn. Noch de verkoper noch ons kantoor kunnen hieromtrent enige garantie verstrekken of eventuele aansprakelijkheid aanvaarden. De koper wordt er uitdrukkelijk op geattendeerd, dat ook een (eventuele) opsomming van gebreken niet betekent, dat de eigenaar en/of de verkopende makelaar garandeert, dat het object voor het overige vrij is van gebreken. Alle verstrekte informatie dient gezien te worden als een uitnodiging om in onderhandeling te treden en bevat derhalve slechts een vrijblijvende aanbieding. Een bieding gelijk aan de gestelde vraagprijs betekent dan ook niet dat er direct een koopovereenkomst tot stand komt.

Gunning

Verkoper behoudt zich uitdrukkelijk het recht voor het object te gunnen aan de gegadigde van zijn en/of haar keuze. Een overeenkomst komt pas tot stand, indien overeenstemming is bereikt over de koopsom, aanvaarding en eventuele verdere voorwaarden.

Onderzoeksplicht koper

Het Burgerlijk Wetboek vermeldt, dat de eigenaar/verkoper van een onroerende zaak een mededelingsplicht heeft, maar ook dat de koper een onderzoeksplicht heeft! Dit betekent, dat ook de koper zijn verantwoordelijkheid c.q. onderzoeksplicht heeft met name met betrekking tot datgene, wat voor hem/haar belangrijk is bij de aankoop. Juist daarom is het aan te bevelen, ongeacht de staat van de onroerende zaak, een eigen (bouw)deskundige mee te nemen (bijvoorbeeld een eigen NVM-makelaar). Uiteraard kunt u bij ons altijd verdere vrijblijvende informatie opvragen. In de koopakte wordt door ons daarom altijd de navolgende clausule opgenomen: "Koper verklaart ermee bekend te zijn, dat de verkopende makelaar heeft geadviseerd een eigen (bouw)deskundige bij de aankoop in te schakelen en dat het niet inschakelen hiervan voor risico van de koper is".

NEN-normen

Deze woning is gemeten volgens de Meetinstructie. De Meetinstructie is gebaseerd op de NEN2580. De Meetinstructie is bedoeld om een meer eenduidige manier van meten toe te passen voor het geven van een indicatie van de gebruiksoppervlakte. De Meetinstructie sluit verschillen in meetuitkomsten niet volledig uit, voor bijvoorbeeld interpretatieverschillen, afrondingen of beperkingen bij het uitvoeren van de meting. Hoewel de woning met veel zorg wordt opgemeten, kan het zijn dat er verschillen zijn in de afmetingen. Noch verkoper noch makelaar accepteert enige aansprakelijkheid voor deze verschillen. De maatvoeringen worden door ons gezien als zuiver indicatief. Indien de exacte maatvoering voor u van belang is, raden wij u aan de maten zelf te (laten) meten.

Energielabel

Vanaf 1 januari 2021 is het energielabel en de aanvraag ervan gewijzigd. Het nieuwe label geeft meer inzicht in de energiezuinigheid van een woning en in de verbetermaatregelen op het gebied van energiezuinigheid en comfort. Voor de aanvraag van dit nieuwe energielabel moet een gediplomeerde energieprestatie-adviseur worden ingeschakeld. Deze adviseur stelt het energielabel op aan de hand van een opname ter plaatse en registreert het label. De kosten hiervan zijn voor rekening van de verkoper.

Bouwkundige risico's

Indien de woning gebouwd is in de periode van 1965-1983 bestaat de mogelijkheid dat de constructie is uitgevoerd met betonnen vloeren zoals Kwaaitaal-, Omnia- of Mantavloeren. Er is gebleken dat in gebieden met een hoge vochtigheidsgraad betonschade kan ontstaan door in de vloer aanwezige chloriden, die de sterkte van het beton en eventuele wapening kan aantasten. Indien de woning gebouwd is in de periode tussen 1963-1985 zijn er mogelijk asbesthoudende materialen verwerkt. Bij de eventuele verwijdering van deze materialen dienen op grond van de geldende milieuregelingen speciale maatregelen genomen te worden, die extra verwijderingskosten met zich mee kunnen brengen.

Ouderdom en asbest

Ook bij oudere woningen kan er sprake zijn van bouwkundige risico's omdat de eisen die aan de bouwkwaliteit gesteld mogen worden aanzienlijk lager liggen dan bij nieuwe woningen. In die gevallen kan een ouderdomsclausule worden opgenomen. Ook komt het bij oudere woningen regelmatig voor dat er asbesthoudende stoffen aanwezig zijn. In dat geval zal er in de koopakte een vrijwaringsclausule voor de verkoper in de koopakte worden opgenomen.

De koopakte

Indien overeenstemming is bereikt, zal door de verkopende makelaar een koopakte worden opgemaakt. E.e.a. overeenkomstig het laatst uitgegeven model koopakte van de NVM, vastgesteld door de NVM, de Consumentenbond en de "Vereniging Eigen Huis".

Waarborgsom/bankgarantie

Tot zekerheid voor de nakoming van de verplichtingen van koper zal een waarborgsom/bankgarantie van de koper worden verlangd ter grootte van 10% van de koopsom. Dit kan in de vorm van een waarborgsom (geldbedrag) of een bankgarantie (dit is een schriftelijke verklaring van de bank waarin deze aangeeft dat zij bij het niet nakomen van de overeenkomst, conform de koopakte garant staan voor het betalen van de vermelde boete: maximaal 10% van de koopsom en de kosten van verhaal). Indien een waarborgsom is gestort zal deze in mindering worden gebracht bij het passeren van de koopakte bij de notaris.

"Kosten koper"

Kosten koper (k.k.) betekent dat de koper de kosten voor de overdracht van de woning dient te betalen. Onder de kosten koper vallen de volgende kosten:

- overdrachtsbelasting (2% bij een woning als hoofdverblijf, starters onder 35 jaar zijn vrijgesteld van overdrachtsbelasting).
- notariskosten voor de opmaak van de akte van levering (bewijs van eigendom)
- kadasterkosten voor inschrijving akte van levering (bewijs van eigendom)

Aangezien de koper de kosten van de notaris dient te betalen is de keuze van de notaris aan de koper (tenzij anders is vermeld).

Uitgaande dat voor aankoop van de woning een hypotheek moet worden afgesloten, dient u (als koper) ook rekening te houden met:

- notariskosten voor de opmaak van de hypotheekakte
- kadasterkosten voor inschrijving hypotheekakte
- afsluitprovisie

Onder de kosten koper vallen nooit de makelaarskosten. Als een verkoper een makelaar inschakelt voor de verkoop van zijn/haar woning dan zal de verkoper de kosten van deze makelaar moeten betalen. Als de koper een makelaar inschakelt voor de aankoop van een woning zal de koper de kosten van deze makelaar moeten betalen.

Bedenktijd (Wet Koop onroerende zaken)

Als u een woning koopt heeft u drie dagen bedenktijd. Gedurende deze periode kunt u de overeenkomst alsnog ongedaan maken. U krijgt zo de gelegenheid om deskundigen te raadplegen. De bedenktijd begint zodra de koper de (door beide partijen) getekende akte of een kopie daarvan krijgt overhandigd. De koop is pas gesloten als deze schriftelijk is vastgelegd. Zolang er geen koopakte is opgemaakt en deze door beide partijen is ondertekend, is er geen rechtsgeldige verkoop.

Reactie

Tot slot een verzoek:

Wij (en zeker ook de verkoper) waarderen het zeer wanneer u binnen een paar dagen uw reactie over de woning die u bezichtigd heeft, aan ons doorgeeft. Ook wanneer u geen verdere interesse heeft.

Verrassend veel voor u in huis



Bredestraat 2 Leuth
024-6632345

Geopend maandag t/m vrijdag
van 8.30u tot 17.30u

info@burgersmakelaardij.nl
www.burgersmakelaardij.nl

Je zou wel een huis willen kopen. Maar wat heb je precies te besteden? En wat is in jouw situatie de beste en voordeligste hypotheek? En hoe verzekert je jouw huis vervolgens tegen een gunstige prijs?

Of je hebt al jarenlang een hypotheek lopen en een aantal verzekeringen. En je vraagt je af of dat niet beter en goedkoper kan?

Of je wilt sparen voor de studie van de kinderen of je eigen oude dag.
Maar wat is wijsheid?

In al die gevallen wil je een beroep kunnen doen op een partij, die jou écht als klant ziet.
Die voor je klaar staat, kennis van zaken heeft en die kennis aanwendt in jouw voordeel.

Burgers is een kantoor, centraal in de Ooijpolder, dat nog zo werkt.

www.burgersmakelaardij.nl



Makelaardij

Gemak dient de mens.

We bieden een breed pakket aan diensten, die logisch op elkaar aansluiten: makelaardij, verzekeringen, hypotheek. Een groot gemak wanneer u van meerdere diensten gebruik wilt maken



Verzekeringen

We zijn altijd goed bereikbaar.

Het kantoor is 45 uur per week geopend. 's een medewerker even niet beschikbaar?
U wordt direct teruggebeld.



Hypotheek

We nemen nog de tijd voor u.

We hechten aan een persoonlijke benadering. Daarom nemen we ruim de tijd voor u en dat vinden we nog zakelijk ook. Want daarmee hopen wij u nog lang als klant te behouden.

Wij staan voor uw belang.

We zijn onafhankelijk adviseur voor verzekeringen en hypotheek. Als tussenpersoon zoeken we uitsluitend naar de meest gunstige aanbieding voor u.



We zijn uiterst deskundig.

Onze medewerkers zijn hoog opgeleid en beschikken door voortdurende bijscholing over de meest actuele kennis op hun vakgebied. Zij voldoen aan de hoogste eisen van vakbekwaamheid en ervaring.

Kortom, Burgers heeft verrassend veel diensten, kwaliteit, persoonlijke aandacht en service voor u in huis.

Burgers Makelaardij
Bredestraat 2
6578 AV, LEUTH
Tel: 024-6632345
E-mail: mail@burgersmakelaardij.nl
www.burgersmakelaardij.nl

